



Ministerio de
**SALUD PÚBLICA
Y BIENESTAR SOCIAL**

 **GOBIERNO
NACIONAL**

*Paraguay
de la gente*

UTILIZACION CORRECTA DE BATAS EN ATENCION A PACIENTES CON COVID-19

Precauciones de contacto



OBJETIVO

Con la Capacitación se espera que los profesionales sean capaces de:

- Identificar el vestuario adecuado y de la talla adecuada.
- Vestir adecuadamente al personal que lo necesite.
- Realizar todo adecuadamente para evitar errores y provocar la diseminación del COVID-19

LAS BATAS:

- Se utilizan además de los guantes si hay riesgo de salpicaduras de fluidos corporales en el cuerpo del trabajador sanitario.
- La misma bata se puede utilizar cuando se presta atención a más de un paciente, pero solo en aquellos pacientes en cohorte y solo si la bata no tiene contacto directo con un paciente.

OBJETIVO DE LA UTILIZACION DE LAS BATAS

- Evitar la diseminación de microorganismos.
- Evitar la presencia de patógenos.
- Proteger al paciente.
- Proteger al equipo de salud.

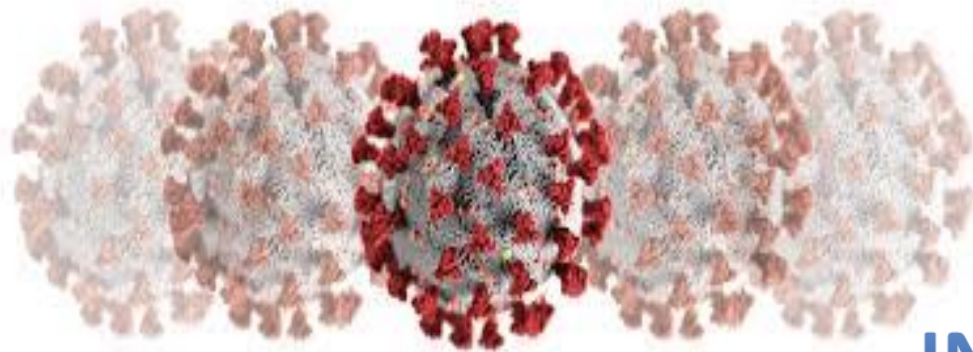

Los delantales de plástico:

- Se deben utilizar además de las batas si el material de la bata no es repelente a los líquidos y la tarea a realizar puede dar lugar a salpicaduras en el cuerpo del trabajador de salud.



Coverall o Mamelucos

- Adicionalmente y de acuerdo a disponibilidad se pueden agregar, de acuerdo a la categoría de riesgo de exposición.
- **Se debe priorizar para todo el personal de salud que este prestando atención en lugares de alta contaminación donde se generen aerosoles**



Técnica para colocarse las batas

1. Lavarse las manos antes de abrir el paquete de la bata
2. Se toma por la parte interior o cintas. Al desdoblarla se debe evitar que toque el suelo o cualquier objeto.
3. Introducir los brazos en las mangas y dejarla resbalar hacia los hombros; pero sin que estas toquen el exterior de la bata
4. Se atan las cintas empezando por las del cuello.
5. Colocarse el delantal de plástico en caso de que la bata no sea impermeable a los líquidos.

Ponerse la bata de aislamiento



1. Sacar la bata de la bolsa con las manos limpias

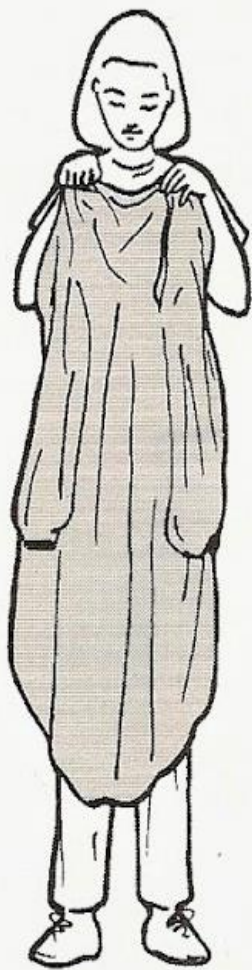

2. Desdoblarla asiéndola por el borde del cuello



3. Meter los brazos por las mangas tirando desde el borde del cuello

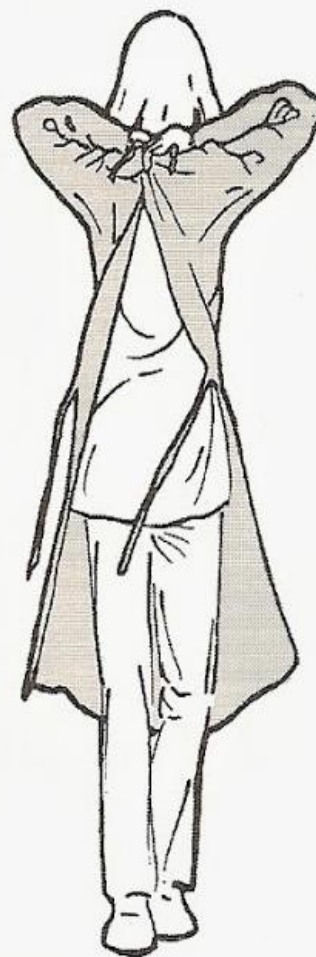

4. Atar la cinta del cuello



5. Atar el cinturón superponiendo los bordes

Técnica para retirarse la bata:

1. Para quitarse la bata antes habrá que quitarse el delantal de plástico en caso de haberlo utilizado.
2. Se desatan las cintas de la bata (si las tuviese)
3. Se retiran los guantes y se deja resbalar la bata.

Quitarse una bata contaminada

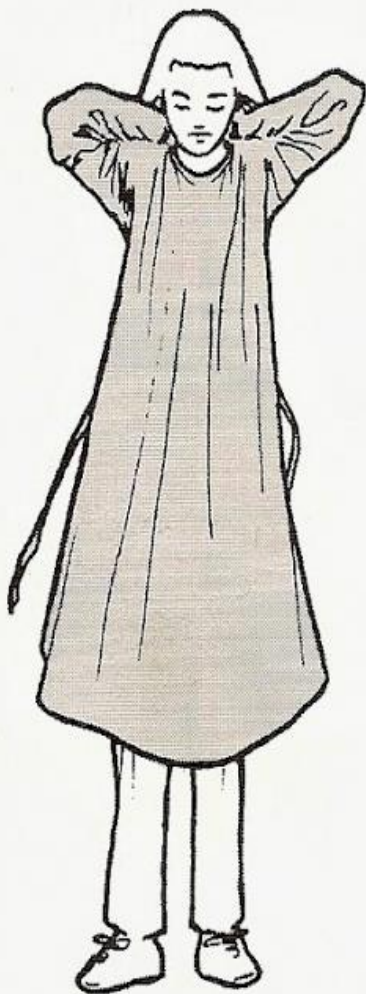

1. Desatar la cinta del cuello y del cinturón

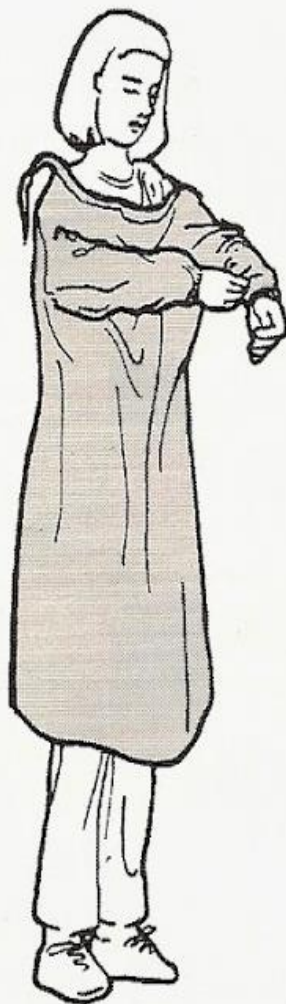

2. Tirar de las mangas

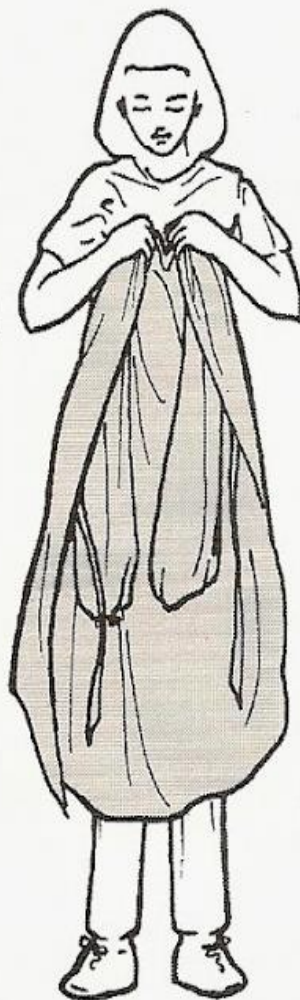

3. Doblarla de forma que quede la parte externa hacia dentro



4. Meterla en una bolsa adecuada



5. Lavarse las manos

Desecho de la bata

- Al finalizar la atención de un paciente el personal de salud deberá desechar el equipo de protección en la unidad del paciente en contenedores con tapa y provistos de bolsas rojas para residuos bioinfecciosos, realizar higiene de manos y colocarse un nuevo equipo para atender al siguiente paciente.

1. Se debe desechar en doble Bolsa Roja con el símbolo universal de riesgo biológico.
2. Las bolsas se deben llenar hasta el 80% de su capacidad.
3. Las bolsas se debe cerrar con precinta inviolable.



CONCLUSION

Las batas representan un vestuario imprescindible en la práctica diaria de cualquier profesional que trabaje en el sector sanitario ya que actúan como protectores con el fin de evitar contaminación de agentes patógenos como el COVID-19.

**...“SOMOS EL ESCUDO DE
NUESTROS HIJOS, NUESTROS
PADRES Y NUESTROS ABUELOS.
#QUEDEMONOS”.(JULIO MAZZOLENI)**



BIBLIOGRAFIA

- Guía Técnica de Prevención y Control de Infecciones Durante la Atención Sanitaria de Casos Sospechosos o Confirmados de COVID-19.

AUTOEVALUACION

Selecciona la respuesta correcta. Solo una es la correcta.

1. Además de los guantes si hay riesgo de salpicaduras de fluidos corporales en el cuerpo del trabajador sanitario se utiliza:
 - a. Batas
 - b. Delantales de plásticos
 - c. A y B son correctas
2. Uno de los objetivos de la utilización de batas es:
 - a. Evitar la diseminación de microorganismos.
 - b. Diseminar los patógenos.
 - c. Causar contagio en el equipo de salud.

3. Antes de colocarse la bata el personal sanitario debe:
 - a. Lavarse las manos
 - b. Abrir el paquete de la bata
 - c. Colocarse los guantes
4. Al retirarse la bata el personal sanitario lo primero que debe realizar es:
 - a. Lavarse las manos
 - b. Sacarse los guantes
 - c. Sacarse la mascarilla
5. Al finalizar la atención de un paciente el personal de salud deberá desechar el equipo de protección:
 - a. En la unidad del paciente en contenedores con tapa y provistos de bolsas rojas para residuos bioinfecciosos.
 - b. En la enfermería en contenedores con tapa y provistos de bolsas rojas para residuos bioinfecciosos.
 - c. En el baño en contenedores y bolsas comunes

RESPUESTAS

1. C
2. A
3. A
4. B
5. A