Organigrama Genérico

Total relación de dependencias del MSPyBS= 36

Direcciones Generales del Ministro = 20

El INAT esta a cargo de un Directorio por Ley N° 1246/98, Art. 43.
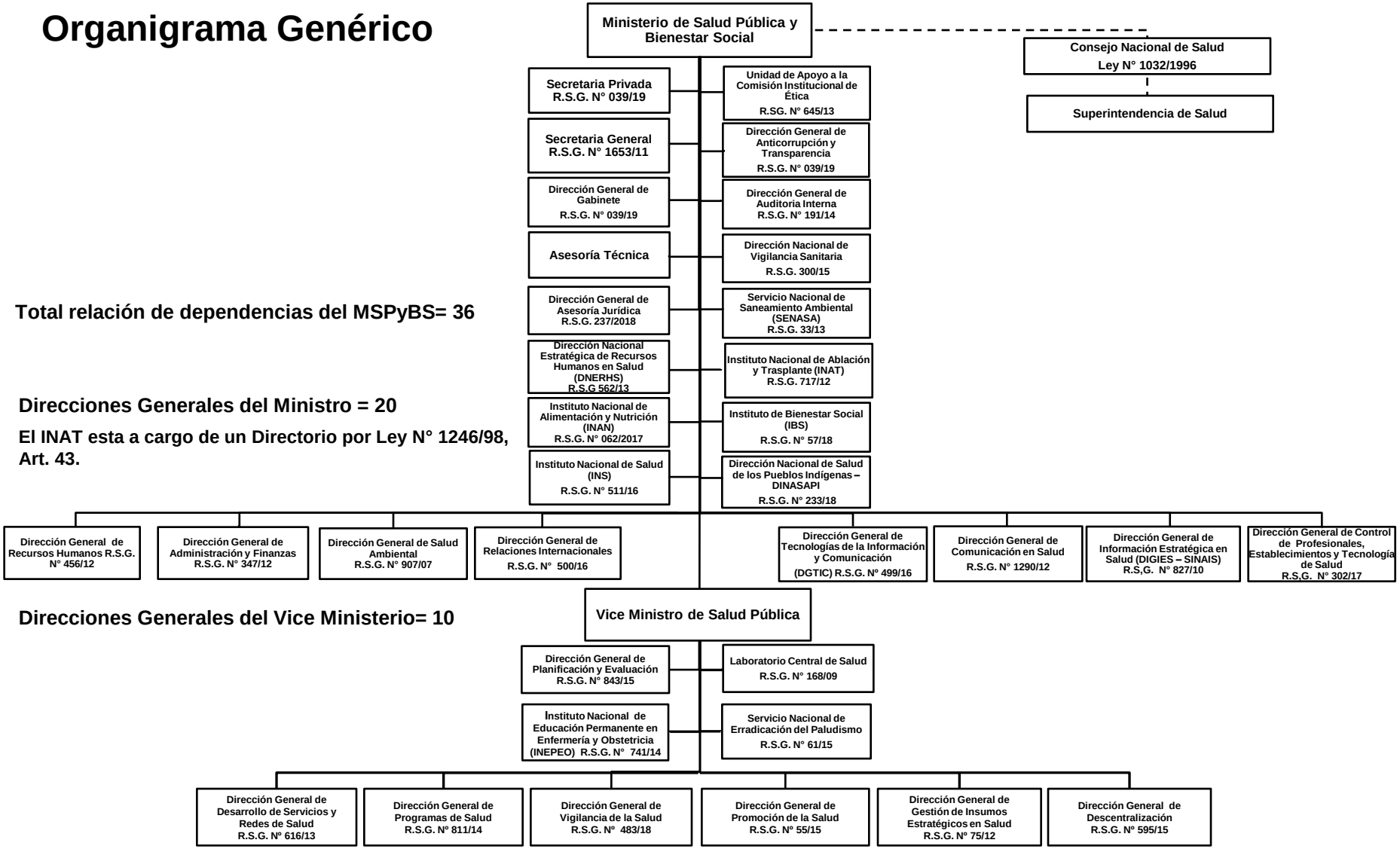
Direcciones Generales del Vice Ministerio= 10