TESÃI HA TEKO PORÃVE Motenondeha
Ministerio de SALUD PÚBLICA Y BIENESTAR SOCIAL

TETÃ REKUÁI
GOBIERNO NACIONAL

Paraguái tetãyguára mba'e

ORGANIGRAMA GENÉRICO
SUPERINTENDENCIA DE SALUD

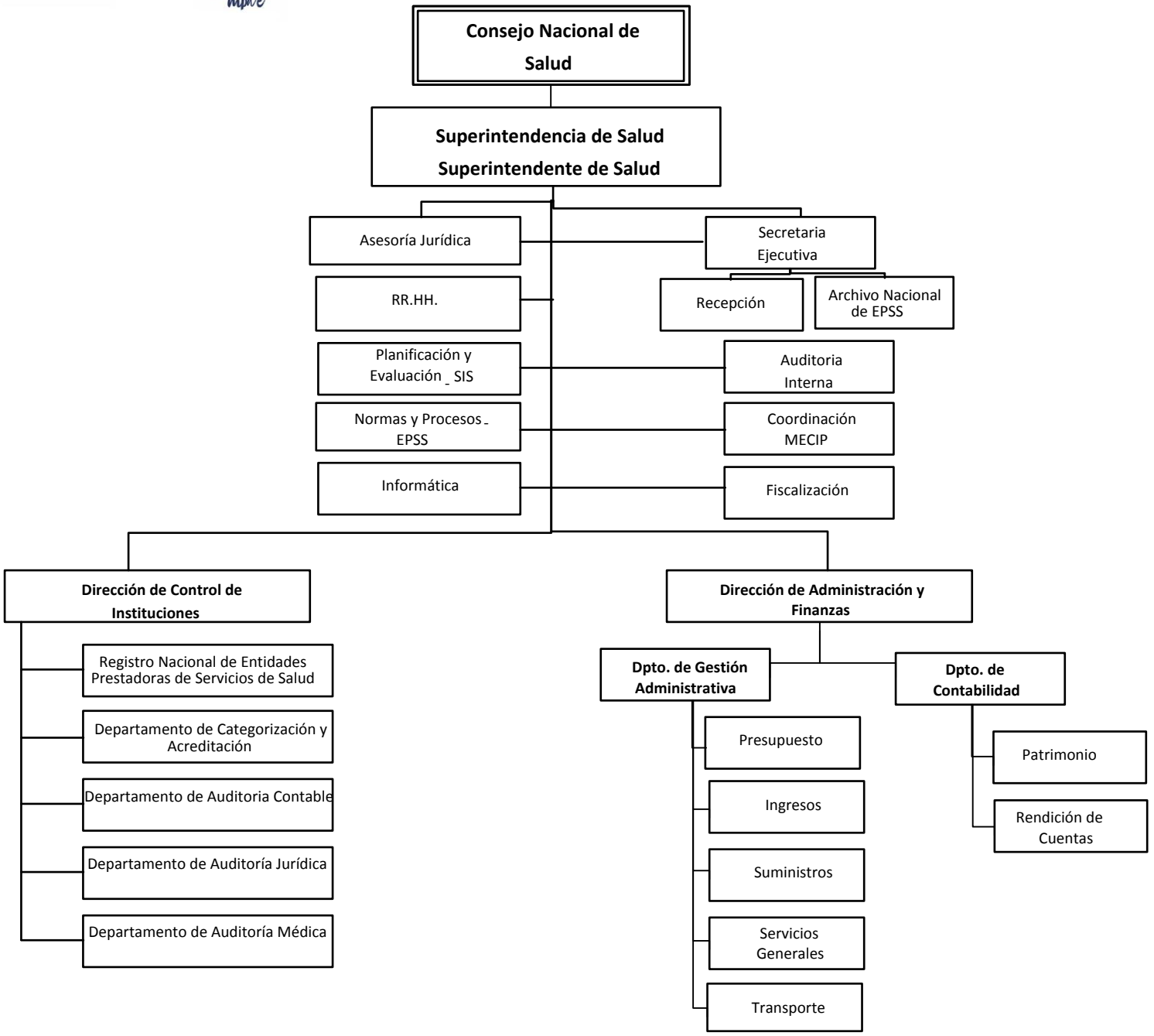

LEY N° 1.032/96 del Sistema Nacional de Salud
DE FECHA 30 DE DICIEMBRE DE 1996 "QUE CREA EL SISTEMA NACIONAL DE SALUD" EL CONGRESO DE LA NACIÓN PARAGUAYA SANCIONA CON FUERZA DE LEY.
DECRETO N° 20.553/98 POR EL CUAL SE REGLAMENTA LOS ARTÍCULOS 31º Y 33º DE LA LEY N° 1032, QUE ESTABLECEN LA SUPERINTENDENCIA DE SALUD, COMO ORGANISMO TÉCNICO DE CONTROL Y SUPERVISIÓN DEL SISTEMA NACIONAL DE SALUD /LEY N° 2319/06
Funciones y Competencias de la SUPSALUD