TETÃ REKUÁI
GOBIERNO NACIONAL

ORGANIGRAMA FUNCIONAL LABORATORIO CENTRAL DE SALUD PÚBLICA

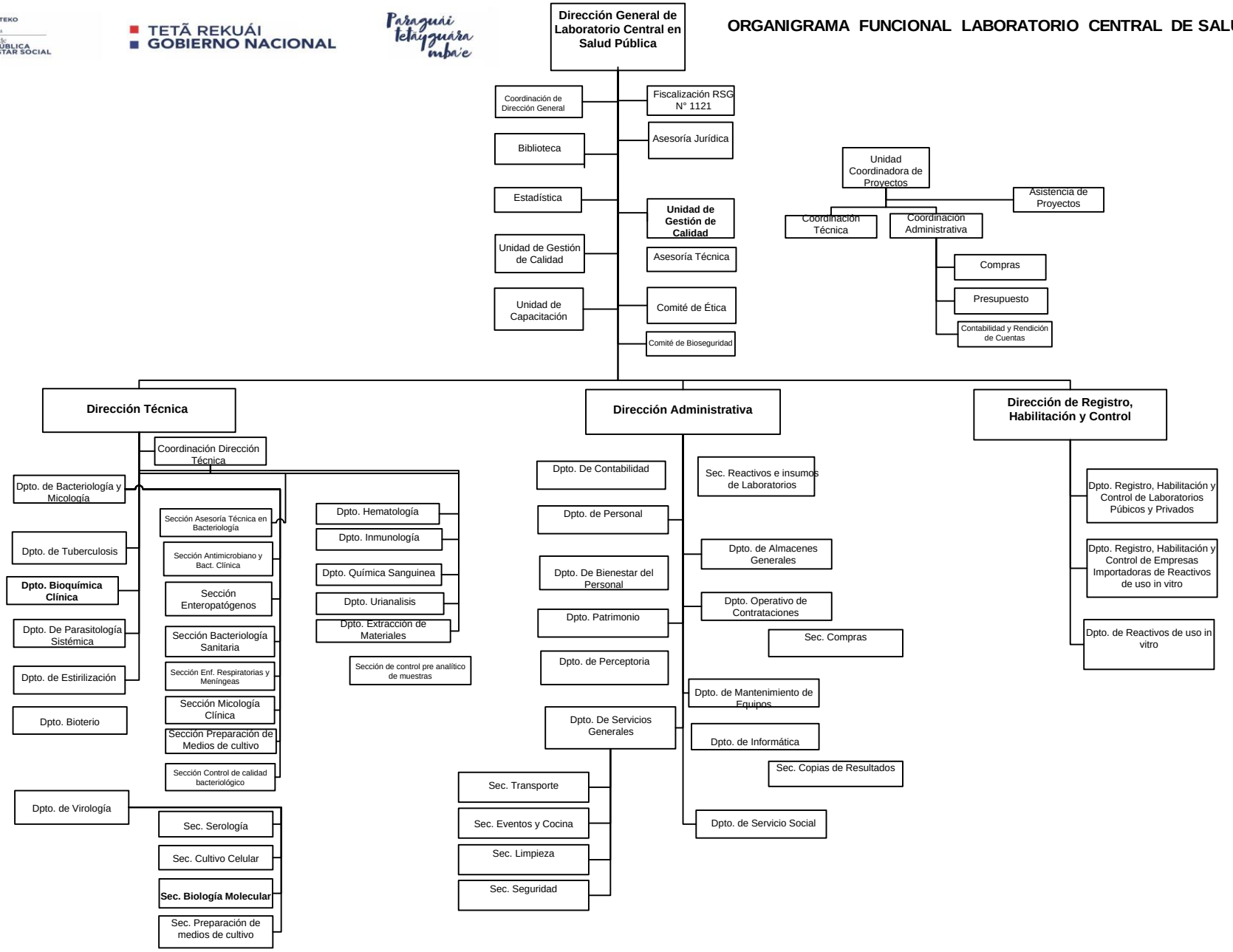

APROBADO DE R.S.G. N° 168/09

Obs.: (*) Los Bioquímicos Regionales dependen administrativamente de la Región Sanitaria y normativamente del Laboratorio Central en Salud Pública