TESÁI HA TEKO PORÃVE Motenondeha
Ministerio de SALUD PÚBLICA Y BIENESTAR SOCIAL

TETÃ REKUÁI
GOBIERNO NACIONAL

Paraguái tetãyguára mba'e

ORGANIGRAMA GENÉRICO
DIRECCIÓN GENERAL DE SALUD AMBIENTAL

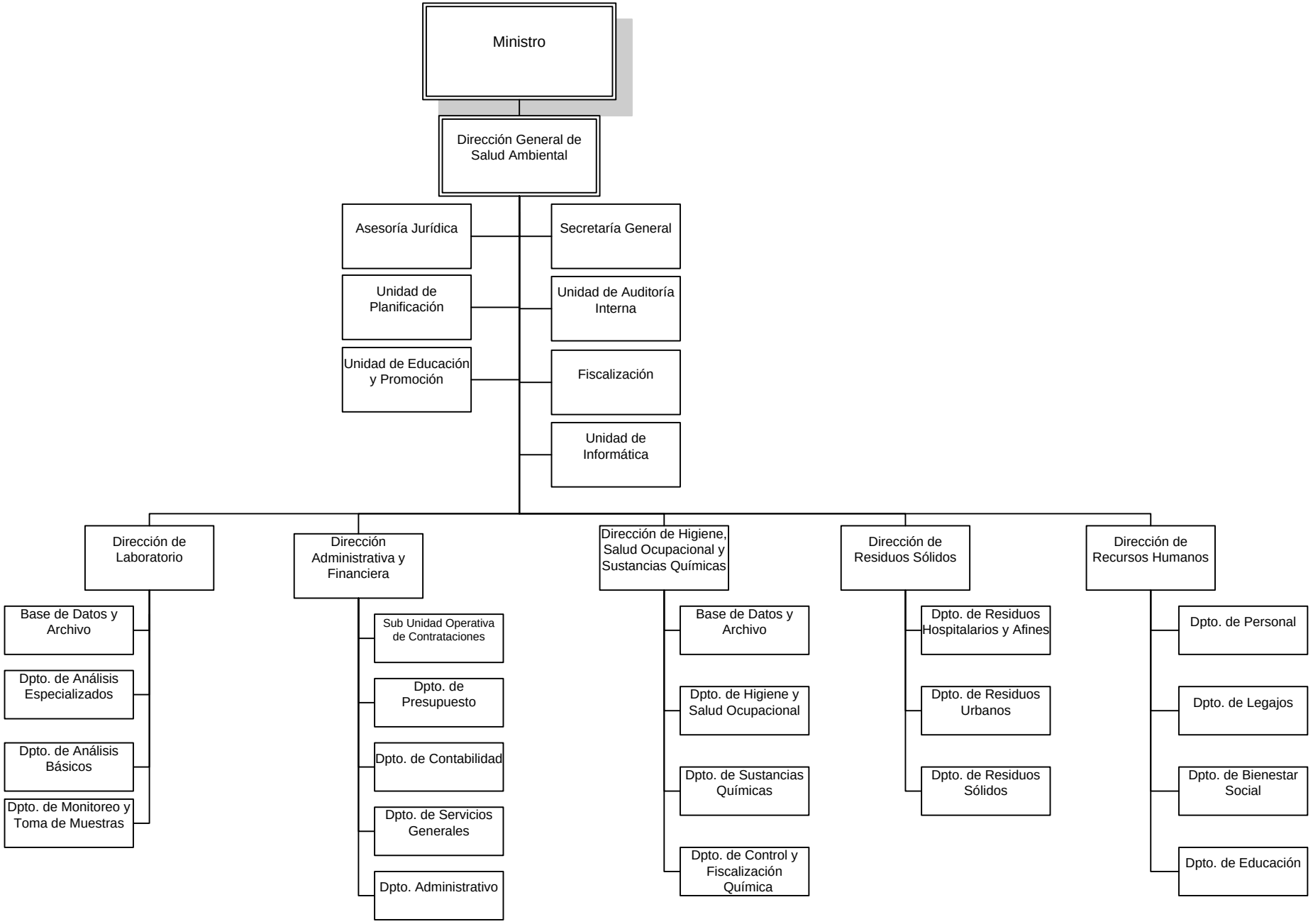

Aprobado por Resolución:	R.S.G. N°907/2007	Fecha: