Ministerio de SALUD PÚBLICA Y BIENESTAR SOCIAL

GOBIERNO NACIONAL

Paraguay de la gente

ORGANIGRAMA GENERICO de la Dirección General de Administración y Finanzas

Consolidado por la Dirección de Organización & Métodos – DGPE - Mayo 2020

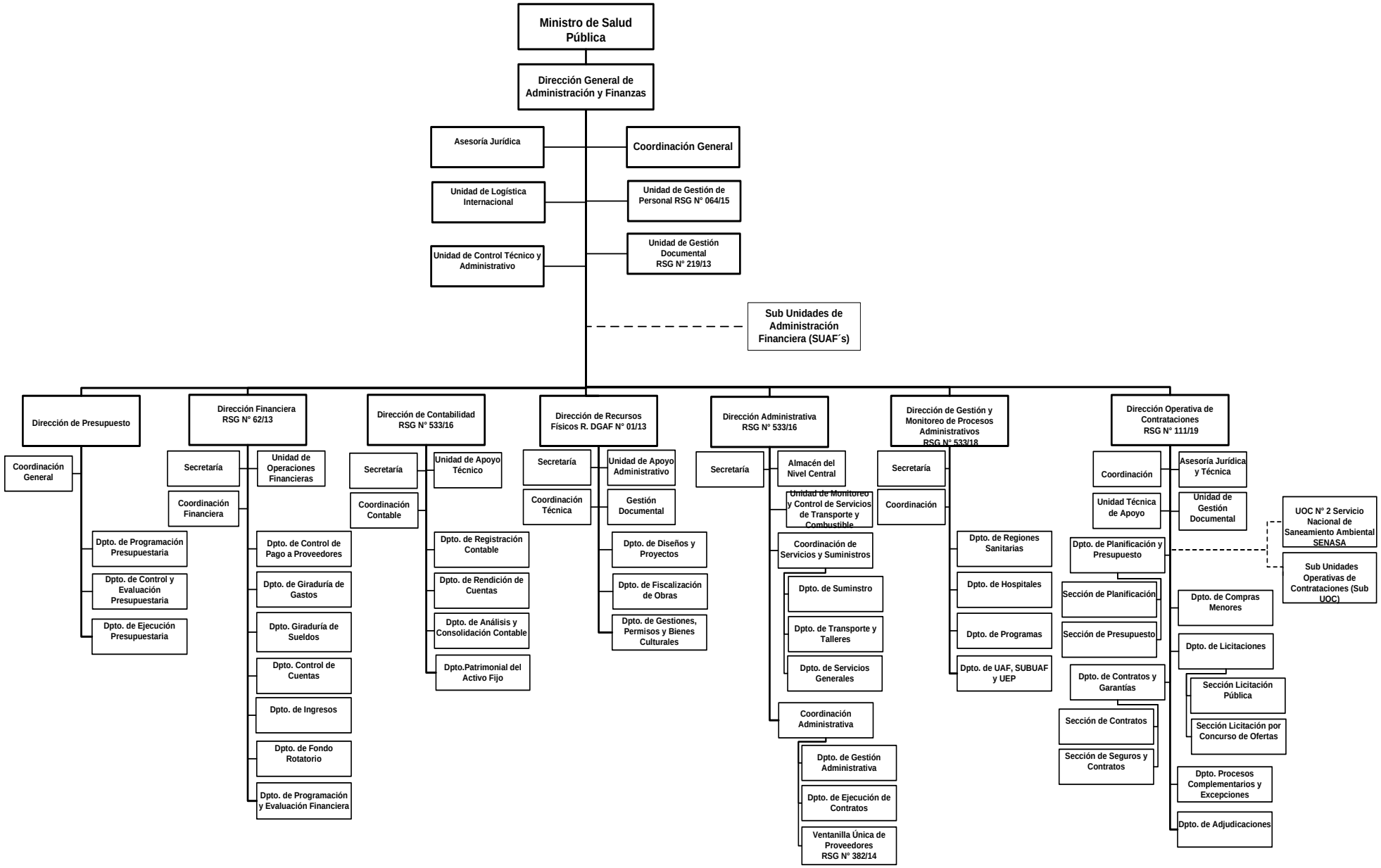

Obs.:- - - - Representan las unidades administrativas de cada dependencia del M.S.P.yB.S.

D.O.C: ---- La UOC N° 2 Servicio Nacional de Saneamiento Ambiental SENASA y las Sub Unidades Operativas de Contrataciones (Aprobadas por RSG N° 32/19), dependen administrativamente del servicio al cual pertenece y funcionalmente de la Dirección Operativa de Contrataciones

UOC N° 1 Nivel Central (Según Lineamientos aprobados por RSG N° 32/19)