TETÃ REKUÁI
GOBIERNO NACIONAL

Organigrama Funcional
Dirección General de Programas de Salud

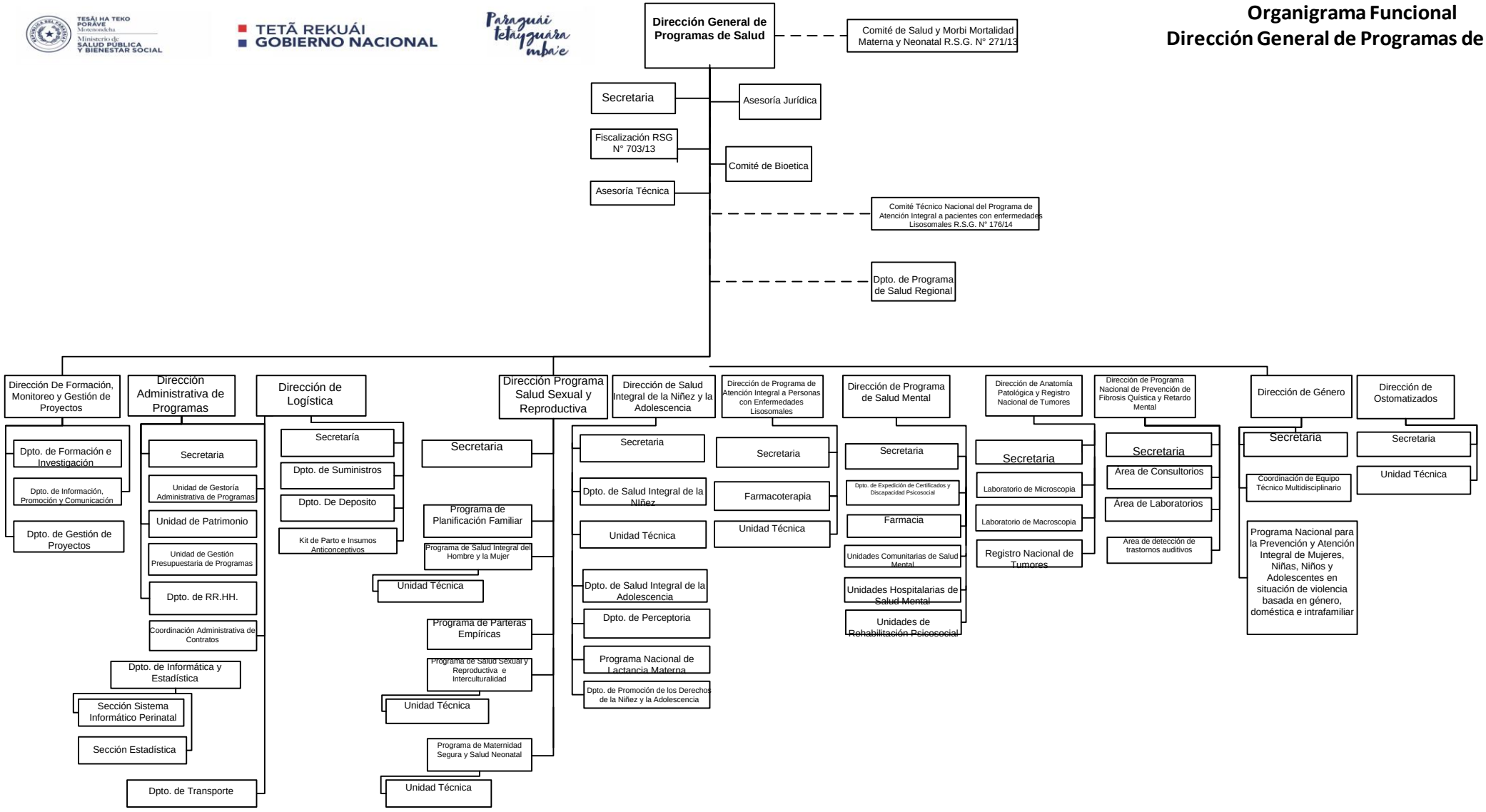

Aprobado por Res S.G. N° 658/16

Elaborado por la Dirección de O. & M/DGPE

Obs.: (*) Los Bioquímicos Regionales dependen administrativamente de la Región Sanitaria y normativamente del Laboratorio Central en Salud Pública