

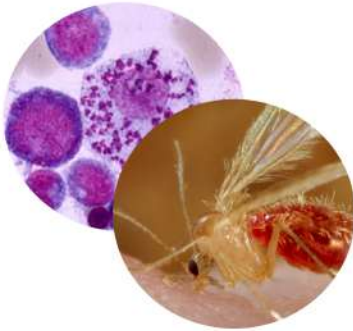

PROGRAMA NACIONAL DE CONTROL DE LAS LEISHMANIASIS



La Leishmaniasis es una enfermedad infecciosa producida por parásitos llamados **Leishmania** y transmitida por un insecto llamado flebótomo, que en Paraguay es conocido como *karachã* o *ñati'ũ pepochara*.

Existen dos tipos de Leishmaniasis:

Tegumentaria

Conocida como "llaga" o "kuruvai", produce úlceras en la piel, nariz y boca.

Visceral

Conocida como "Kala azar", afecta a los órganos internos con fiebre, decaimiento y otros síntomas.

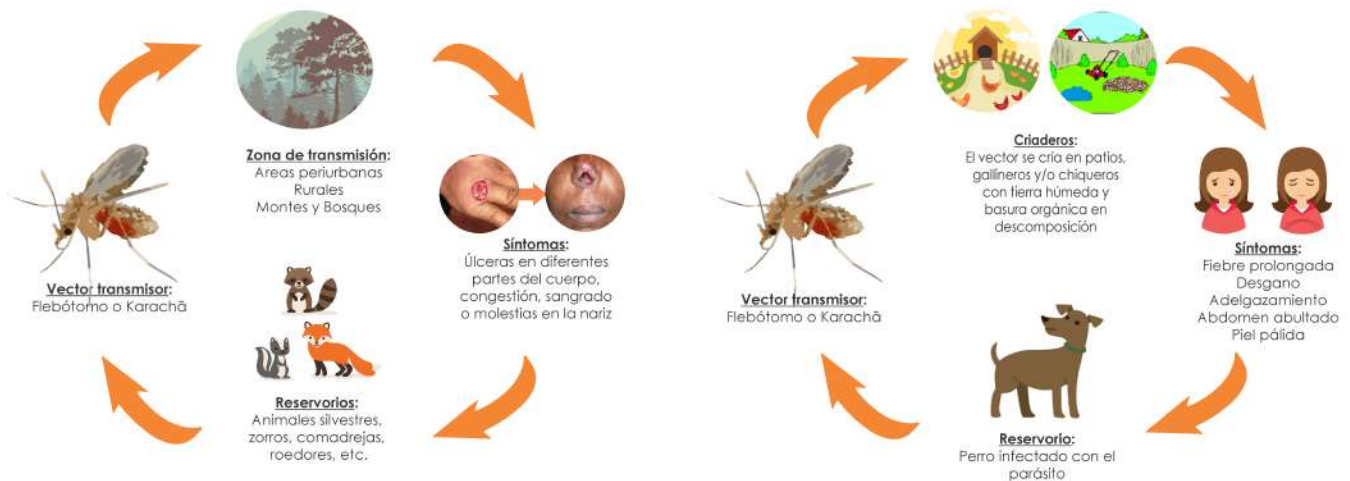

SI USTED PRESENTA ALGUNOS DE ESTOS SÍNTOMAS ACUDA AL SERVICIO DE SALUD MÁS CERCANO PARA SU DIAGNÓSTICO Y TRATAMIENTO.

¡LAS PERSONAS CON CUALQUIER FORMA DE LEISHMANIASIS, TRATADAS A TIEMPO, SE CURAN!

EL MEDICAMENTO ES TOTALMENTE GRATUITO.

LEISHMANIASIS VISCERAL

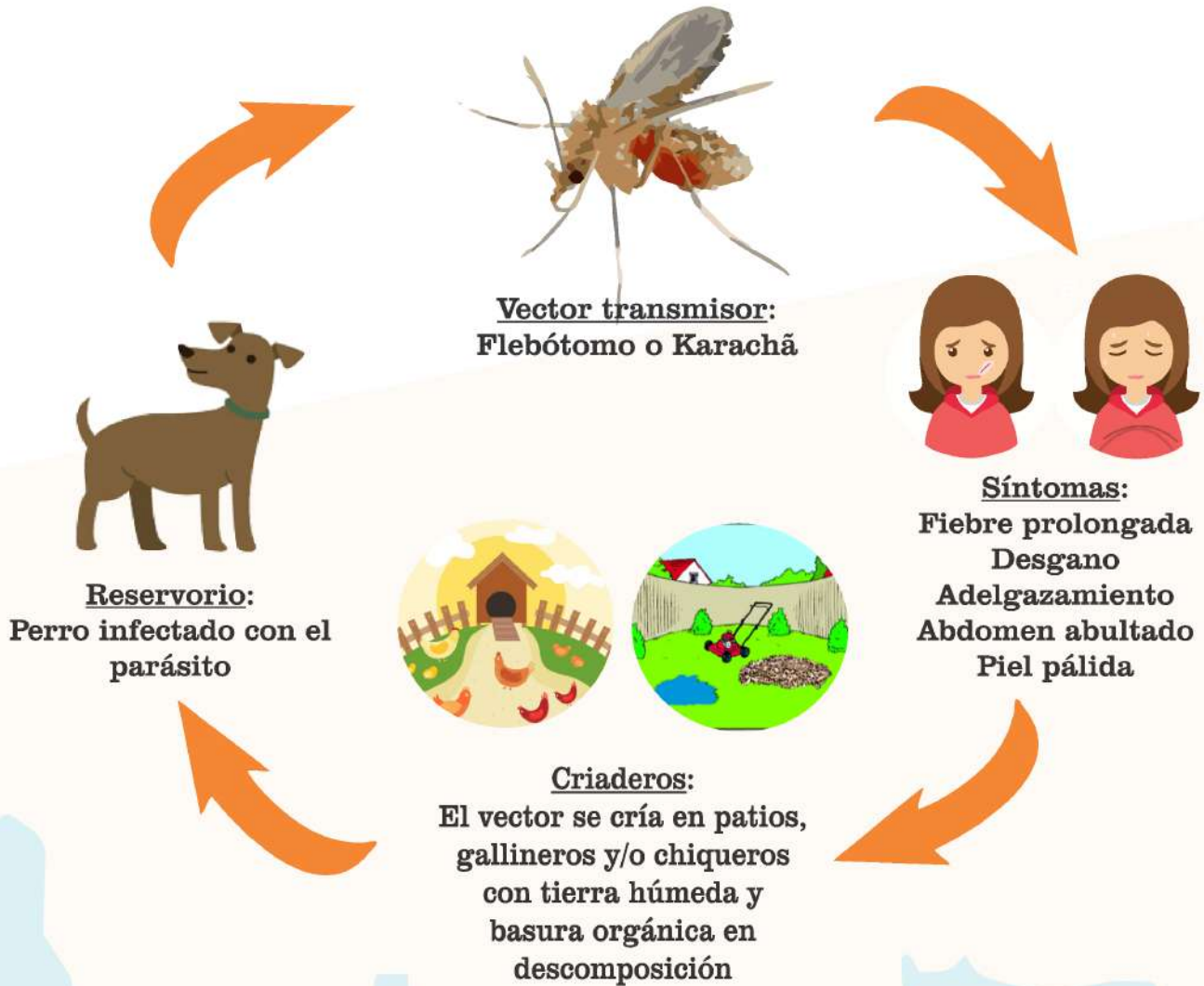

**SI USTED PRESENTA ALGUNOS DE ESTOS SÍNTOMAS
ACUDA AL SERVICIO DE SALUD MÁS CERCANO PARA
SU DIAGNÓSTICO Y TRATAMIENTO**

**RECUERDE QUE ESTA ENFERMEDAD PUEDE
SER MORTAL SI NO ES TRATADA A TIEMPO**

LEISHMANIASIS TEGUMENTARIA

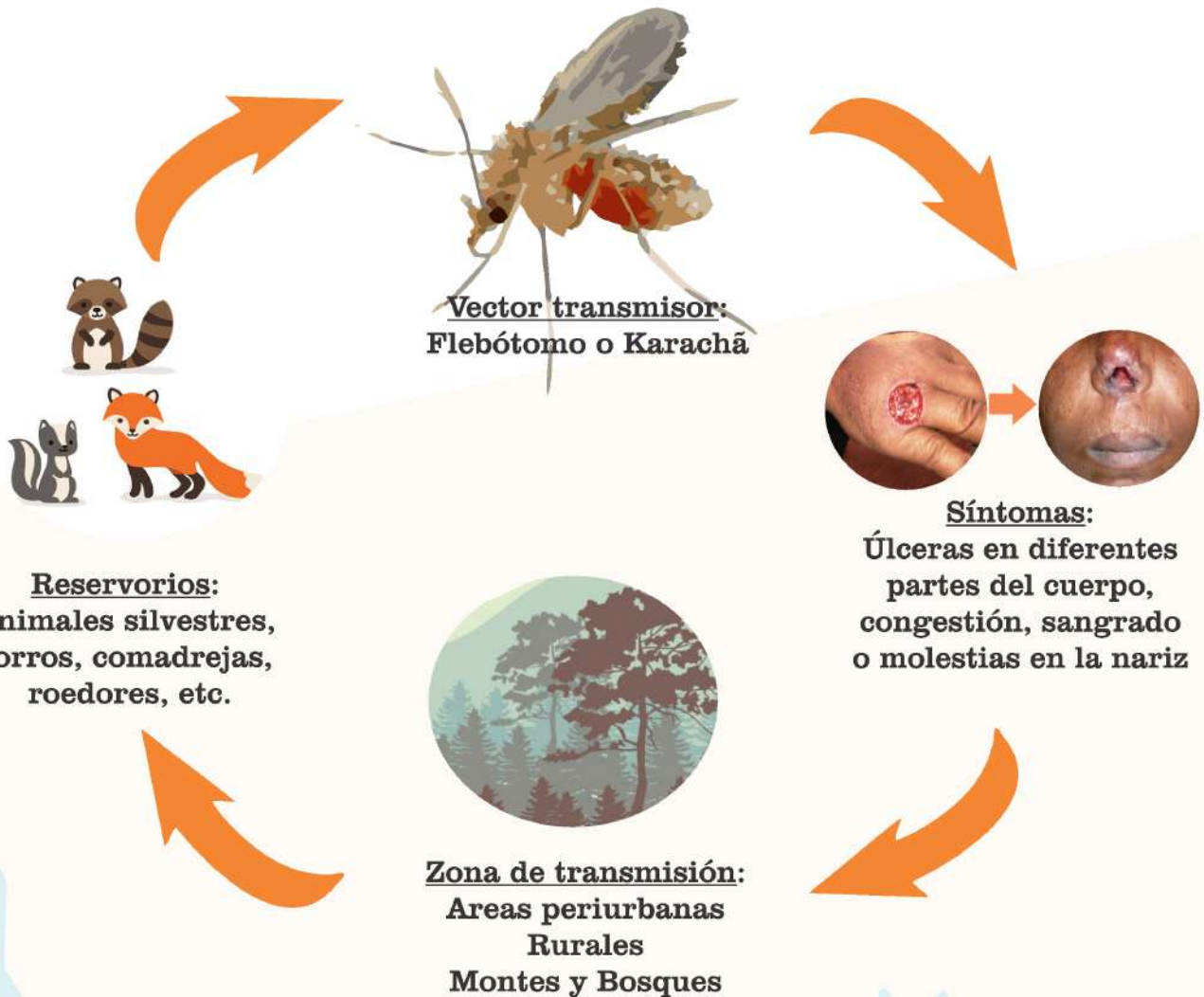

**SI USTED PRESENTA ALGUNOS DE
ESTOS SÍNTOMAS
ACUDA AL SERVICIO DE SALUD
MÁS CERCANO PARA SU DIAGNÓSTICO Y
TRATAMIENTO**

LEISHMANIASIS

FLEBÓTOMOS

FLEBÓTOMOS



Ministerio de
**SALUD PÚBLICA
Y BIENESTAR SOCIAL**

**GOBIERNO
NACIONAL**

*Paraguay
de la gente*

LEISHMANIASIS VISCERAL

Es una enfermedad transmitida por el flebótomo o karachã, conocida como "Kala azar". Afecta a los órganos internos con fiebre, decaimiento y otros síntomas.

SÍNTOMAS

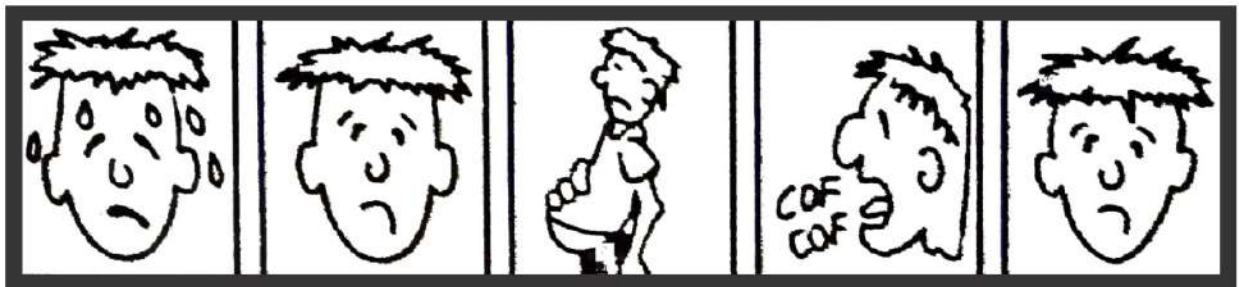

Fiebre por
varias semanas

Debilidad

Abdomen
abultado

Tos seca

Pérdida de
peso

Si presenta algunos de estos síntomas acuda al servicio de salud más cercano para su diagnóstico y tratamiento gratuito. ¡Las personas con cualquier forma de Leishmaniasis, tratadas a tiempo, se curan!



TESÁINA TEKÓ
PORÁVE
Motowedda
Ministerio de
SALUD PÚBLICA
Y BIENESTAR SOCIAL



TETÁ REKUÁI
GOBIERNO NACIONAL

Paraguay
de la gente

LEISHMANIASIS VISCERAL

Es una enfermedad transmitida por el flebótomo o karachã, conocida como "Kala azar". Afecta a los órganos internos con fiebre, decaimiento y otros síntomas.

SÍNTOMAS

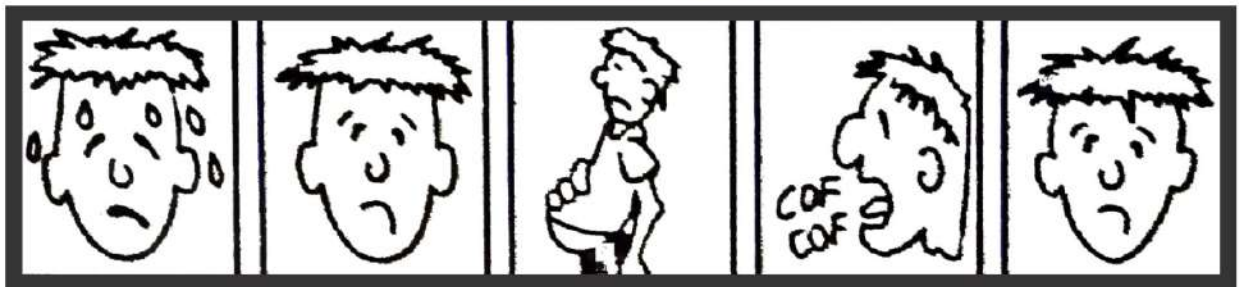

Fiebre por
varias semanas

Debilidad

Abdomen
abultado

Tos seca

Pérdida de
peso

Si presenta algunos de estos síntomas acuda al servicio de salud más cercano para su diagnóstico y tratamiento gratuito. ¡Las personas con cualquier forma de Leishmaniasis, tratadas a tiempo, se curan!



TESÁINA TEKÓ
PORÁVE
Motowedda
Ministerio de
SALUD PÚBLICA
Y BIENESTAR SOCIAL



TETÁ REKUÁI
GOBIERNO NACIONAL

Paraguay
de la gente

LEISHMANIASIS TEGUMENTARIA

Es una enfermedad transmitida por el flebótomo o karachã, conocida como "Kuruvai" o "Llaga". Produce heridas en la piel, nariz y boca.

MEDIDAS PREVENTIVAS UTILIZAR:

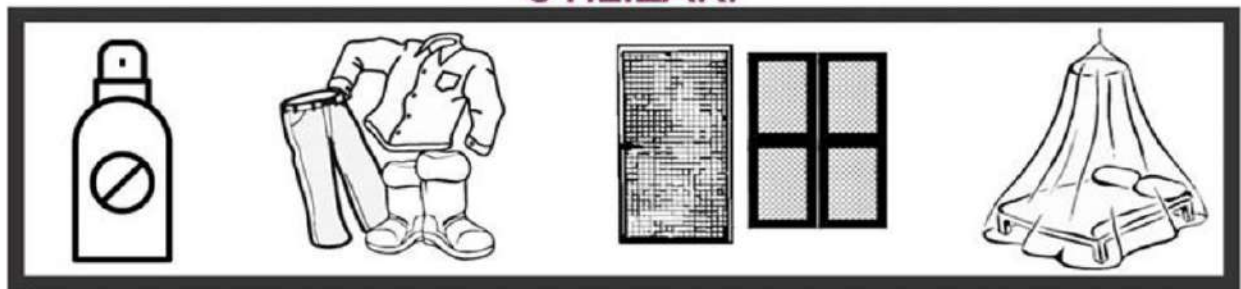

Repelentes

Ropas que cubran el cuerpo al ingresar al monte

Tela metálica en puertas y ventanas

Mosquiteros en los dormitorios

Si presenta algunos de estos síntomas acuda al servicio de salud más cercano para su diagnóstico y tratamiento gratuito. ¡Las personas con cualquier forma de Leishmaniasis, tratadas a tiempo, se curan!



TETÁ REKUÁI
GOBIERNO NACIONAL

Paraguay
de la gente

LEISHMANIASIS

La Leishmaniasis es una enfermedad infecciosa producida por parásitos llamados *Leishmania* y transmitida por un insecto llamado flebótomo, que en Paraguay es conocido como *karachã* o *ñati'u pepochara*.



Existen dos tipos de Leishmaniasis:

Tegumentaria

Conocida como "llaga" o "kuruvai", produce úlceras en la piel, nariz y boca.

Visceral

Conocida como "Kala azar", afecta a los órganos internos con fiebre, decaimiento y otros síntomas.

RECOMENDACIONES

Medidas para un ambiente libre de flebótomos:

- Limpiar periódicamente los gallineros, chiqueros y malezas.
- Eliminar la materia orgánica alrededor de la vivienda.
- Podar eventualmente los árboles de la zona.
- Evitar la acumulación de restos vegetales y escombros alrededor de la vivienda.
- Mantener apartados los abrigos con pieles de animales.
- Usar repelentes, mosquiteros y telas metálicas en puertas y ventanas.

Medidas de protección para perros:

- Prevenir el contacto con el flebótomo o *karachã*.
- Mantenerlos dentro del domicilio, en lo posible, en el amanecer y el atardecer.
- Utilizar insecticidas sobre los perros, como spray, collares especiales y repelentes.

Esta enfermedad en el humano tiene tratamiento y cura.
En el perro no tiene cura y se recomienda el sacrificio humanitario.

CENTROS DE REFERENCIA

SENEPA

(021) 211478 - 204729

Hospital Nacional de Itauguá

(0294) 321450/3 - 321460 - 321616 - 321608

Instituto de Medicina Tropical

(021) 292164

Hospital Pediátrico "Niños de Acosta Nú"

(021) 589008/9

IPS

(021) 2197000

Centro Antirrábico Nacional

(021) 577200